Gobernación
Secretaría de Gobernación

SECRETARÍA DE GOBERNACIÓN
COORDINACIÓN PARA LA ATENCIÓN INTEGRAL DE LA MIGRACIÓN EN LA FRONTERA SUR
(UR-T00)
VIGENCIA: 01 ENERO 2025

FORMATO No. 2

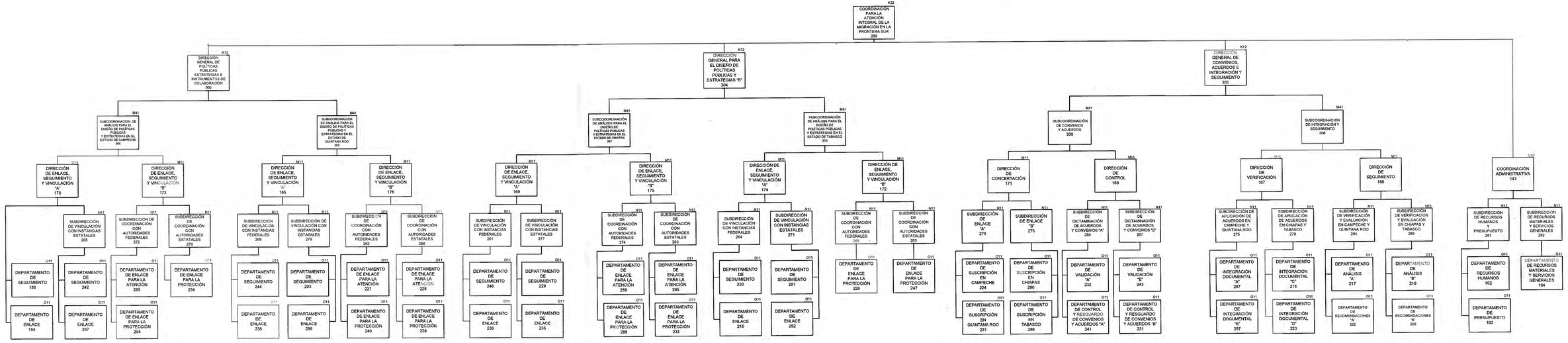

AUTORIZA

TITULAR DE LA COORDINADOR PARA LA ATENCIÓN INTEGRAL DE LA MIGRACIÓN EN LA FRONTERA SUR

MTRO. ANTONIO HAZAEL RUIZ ORTEGA