Gobernación
Secretaría de Gobernación

SECRETARÍA DE GOBERNACIÓN
COORDINACIÓN PARA LA ATENCIÓN INTEGRAL DE LA MIGRACIÓN EN LA FRONTERA SUR
(UR-T00)
VIGENCIA: 01 DE ENERO DE 2026
AUTORIZADA: SBG/UPSP/0128/2026 Y SBG/UPSP/DGOR A/0159/2026

FORMATO 2

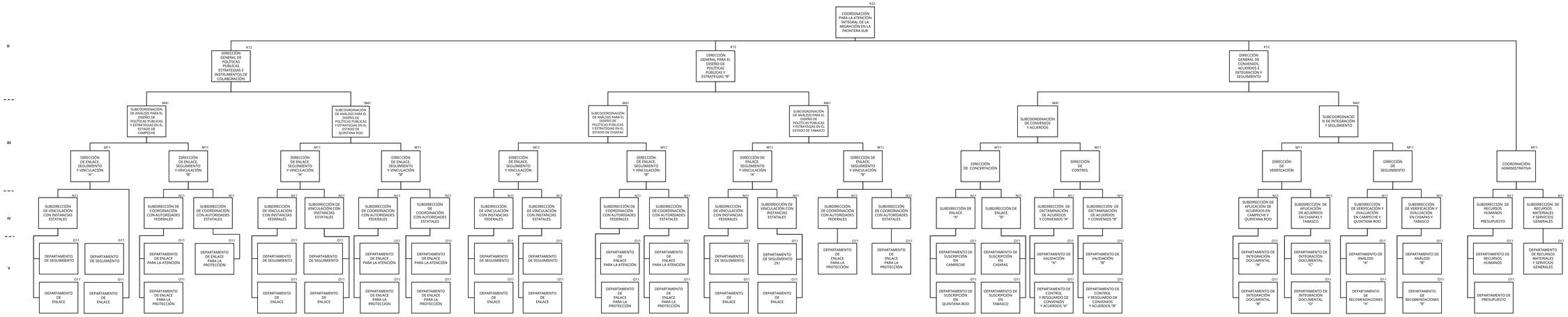

AUTORIZA

TITULAR DE LA COORDINACIÓN PARA LA ATENCIÓN INTEGRAL DE LA MIGRACIÓN EN LA FRONTERA SUR

MTRO. ANTONIO HAZAEL RUÍZ ORTEGA