



PROGRAMA ESTATAL DE  
LA DIFUSIÓN A LA CULTURA  
DE PROTECCIÓN CIVIL  
COORDINACIÓN NACIONAL DE PROTECCIÓN CIVIL



ZACATECAS  
GOBIERNO DEL ESTADO

# Programa Estatal de Difusión de Protección Civil

DEL 25 AL 31 DE ENERO 2016





# Misión - Visión



- **Salvaguardar la integridad de las personas mitigando los efectos de los agentes perturbadores en la población y su entorno, a través de la coordinación entre estado y sociedad.**
- **Ser una Dirección de excelencia en el diseño, desarrollo y aplicación de acciones preventivas, brindando atención oportuna a emergencias, con la participación activa de los tres ordenes de gobierno y la sociedad. Con una población consciente, capacitada y organizada.**



PROGRAMA ESTATAL DE  
LA DIFUSIÓN A LA CULTURA  
DE PROTECCIÓN CIVIL  
COORDINACIÓN NACIONAL DE PROTECCIÓN CIVIL



# Difusión



**ZACATECAS**  
GOBIERNO DEL ESTADO

El Gobierno del Estado en coordinación con la Dirección Estatal de Protección Civil pone en marcha Planes de Contingencia y Campañas de prevención con el objetivo es disminuir los efectos provocados por fenómenos perturbadores de origen Hidrometeorológico, Geológico, Químico, Sanitario y Socio-organizativo, sobre la población Zacatecana.

Se han establecido estrategias que protejan el patrimonio y la integridad física de las personas, principalmente de los grupos vulnerables (niños, adultos mayores, personas con discapacidades) haciendo uso de todos los elementos y humanos con los que se cuenta a través de la coordinación de distintas dependencias responsables, con el fin de atender de manera pronta y expedita las necesidades de las zacatecanas y los zacatecanos.

**¡Ayúdanos!** Al informar a las autoridades sobre la localización de personas vulnerables (niños, adultos mayores, indígenas y personas con capacidades diferentes).

Para personas de edad avanzada y enfermos del corazón no es conveniente salir a la calle, ya que el frío aumenta la frecuencia de ataques cardíacos.

Si padeces del corazón o de los pulmones, acude de inmediato al médico o centro de salud más cercano.

Evita utilizar velas y encender fogatas en el interior de tu hogar.

Azoga chimeneas, calentador de petróleo o gas antes de dormir o al salir de casa.

Atiende cualquier enfermedad respiratoria.

Consulta en internet las condiciones del clima en: [www.zacatecas.gob.mx](http://www.zacatecas.gob.mx)

Procura permanecer en resguardo en tu casa, si sales evita caminar sobre hielo y se cuidadoso en carreteras.

**¿QUE HACER? DURANTE**

- Infórmate a través de los medios de difusión sobre el pronóstico del tiempo y comunicados que emiten las autoridades.
- Visite con ropa gruesa y cubierto cerrado.
- Comer frutas y verduras amarillas ricas en vitamina A y C (naranja, guayaba, mandarina, brocoli entre otros).
- Almacena alimentos, cobijas, agua, alimentos enlatados, artículos de aseo personal, medicamentos usados habitualmente por la familia, botiquín de primeros auxilios, radio de pilas con repuesto.

Solicita a la Dirección Estatal de Protección Civil o Unidad Municipal sobre la ubicación de los refugios temporal donde puedes acudir



# Feria Integral de Prevención Social



**ZACATECAS**  
GOBIERNO DEL ESTADO

- La Dirección Estatal de Protección Civil colaboro con la Secretaria de Seguridad Publica para la Difusión de la Protección Civil, las cuales se llevaron acabo en los municipios de Guadalupe, Fresnillo y Zacatecas Capital, atendiendo una población total de más de 900 personas entre adultos y niños a los que se les entrego material de difusión consistente en carteles, trípticos, poster relativos a las actividades de prevención que esta institución difunde.



PROGRAMA ESTATAL DE  
LA DIFUSIÓN A LA CULTURA  
DE PROTECCIÓN CIVIL  
COORDINACIÓN NACIONAL DE PROTECCIÓN CIVIL



# Simulacros

- En el marco de la conmemoración a los sismos registrados en 1985 se llevaron a cabo diversas acciones con la finalidad de incrementar la cultura de prevención y autoprotección realizando simulacros en diversas dependencias y municipios del estado participando alrededor de 15,900 personas.



PROGRAMA ESTATAL  
LA DIFUSIÓN A LA CULTURA  
DE PROTECCIÓN CIVIL  
COORDINACIÓN NACIONAL DE PROTECCIÓN CIVIL

Municipio	Simulacros
Apulco	1
Calera	26
Fresnillo	10
Guadalupe	6
Jalpa	3
Jerez	3
Juan Aldama	1
Loreto	1
Miguel Auza	1
Noria de Ángeles	1
Ojocaliente	2
Pinos	3
Rio Grande	5
Sombrerete	2
Tlaltenango	1
Valparaíso	2
Villa de Cos	1
Villanueva	3
Zacatecas	10
Total	80



# Cursos que se imparten



- ✓ Elaboración e implementación de Programas Internos de Protección Civil .
- ✓ Formación de Brigadas.
- ✓ Control y Combate contra Incendios y manejo de extintores.
- ✓ Simulacro.
- ✓ Prevención de Accidentes en el Hogar.
- ✓ Prevención de Accidentes en el Trabajo.
- ✓ Rutas de Evacuación.
- ✓ Primeros Auxilios Básico e intermedio.
- ✓ Reanimación Cardio-Pulmonar.
- ✓ Comando de Incidentes.
- ✓ Técnicas y formación de Unidades de Bomberos.
- ✓ Emergencias con Materiales Peligrosos (Básico).





# Programa de Emergencia Escolar

- Se llevaron acabo 68 Inspecciones, se capacitaron las unidades internas de Centros Educativos en particular a 38 Colegios de Bachilleres, así como la realización de simulacros en cada uno de los Centros educativos mencionados.
- Se llevo acabo la actualización de la firma del convenio de colaboración con los Colegio de Estudios Científicos y Tecnológicos del Estado de Zacatecas CECyTEZ a efecto de mantener vigente la aplicación del Programa de Emergencia Escolar en los 52 Centros Educativos en el Estado, entre otros.



**INSPECCIONES A CENTROS EDUCATIVOS AÑO 2015**

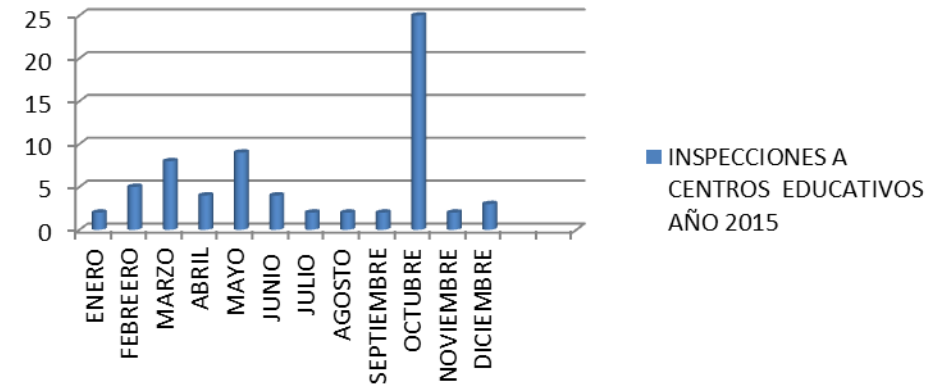

INSPECCIONES A CENTROS EDUCATIVOS 2015	
ENERO	2
FEBREERO	5
MARZO	8
ABRIL	4
MAYO	9
JUNIO	4
JULIO	2
AGOSTO	2
SEPTIEMBRE	2
OCTUBRE	25
NOVIEMBRE	2
DICIEMBRE	3



# Hospital Seguro



- A partir de la implementación del comité Estatal de evaluadores del Programa Hospital Seguro se han realizado revisiones a los ocho Hospitales prioritarios en nuestra entidad, así como los 58 Unidades Comunitarias de Primera Atención, así mismo se tiene programado llevar a cabo nuevamente las evaluaciones a los Centros Hospitalarios arriba mencionados, para mantener actualizados sus Programas Internos de Protección Civil.



PROGRAMA ESTATAL DE  
LA DIFUSIÓN A LA CULTURA  
DE PROTECCIÓN CIVIL  
COORDINACIÓN NACIONAL DE PROTECCIÓN CIVIL





# Capacitaciones

- Se han impartido 339 capacitaciones a 8,475 personas en Primeros auxilios, Combate contra incendios, Búsqueda y rescate, Rutas de evacuación, Prevención de accidentes, Formación de Brigadas, Reanimación Cardio Pulmonar, situaciones de alto riesgo, etc. Al sector publico social, privado y a la sociedad en su conjunto.



PROGRAMA ESTATAL DE  
LA DIFUSIÓN A LA CULTURA  
DE PROTECCIÓN CIVIL  
COORDINACIÓN NACIONAL DE PROTECCIÓN CIVIL

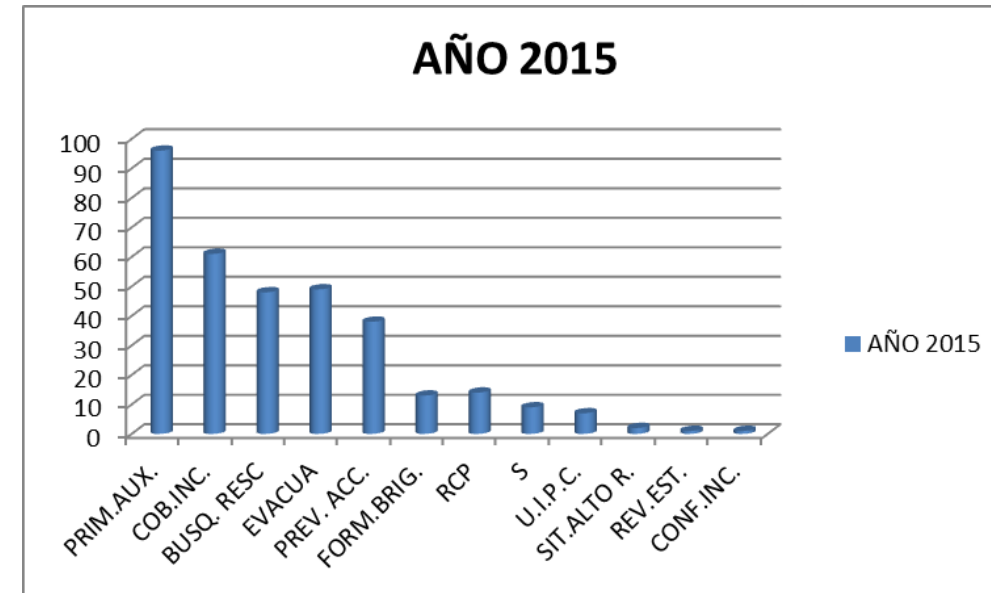

CURSO	Personas 2015
PRIM.AUX.	2400
COB.INC.	1525
BUSQ. RESC	1200
EVACUA	1225
PREV. ACC.	950
FORM.BRIG.	325
RCP	350
S	225
U.I.P.C.	175
SIT.ALTO R.	50
REV. EST.	25
CONF. INC.	25



# Actividades programadas para la Semana de Difusión a la cultura de Protección Civil Del 25 al 31 de enero



ZACATECAS  
GOBIERNO DEL ESTADO

- En la semana del 25 al 31 de enero llevaremos acabo conferencias, platicas y cursos para la formación de las Unidades Internas en Planteles Educativos, Dependencias Estatales y Federales, así como la realización de simulacros de evacuación con diversas hipótesis, en varios municipios de nuestra Entidad Federativa con apoyo de las Unidades Municipales de Protección Civil; actividades tendientes a implementar la auto protección, la prevención y garantizar la protección de los ciudadanos, así como una reacción oportuna y efectiva frente a las contingencias.





# Entrega de Insumos



- Apoyos proporcionados con recursos del Fondo para la atención de Emergencias FONDEN, mismos que fueron activados con la declaratoria de Emergencia por heladas, Diciembre 2014.

Municipio	Despensas Ficha técnica No (01)	Cobertores "A" Ficha técnica No (04)	Colchonetas Ficha técnica No (06)	Rollos de hule Ficha técnica No. (12)
Atolinga	140	280	280	0
Calera	360	720	720	1
Cañitas de Felipe Pescador	300	600	600	1
Concepción del Oro	300	600	600	0
Cuauhtémoc	140	280	280	1
Fresnillo	500	1,000	1,000	2
General Enrique Estrada	300	600	600	0
General Pánfilo Natera	302	604	604	1
Guadalupe	400	1,000	1,000	2
Huanusco	140	280	280	0
Juan Aldama	320	640	640	1
Loreto	320	640	640	1
Miguel Auza	320	640	640	1
Morelos	300	600	600	0
Panuco	300	600	600	0
Pinos	400	800	800	1
Río Grande	320	640	640	1
Saín Alto	320	640	640	0
Tlaltenango de Sánchez Román	320	640	640	0
Trancoso	200	400	400	0
Valparaíso	300	600	600	1
Villa González Ortega	300	600	600	1
<b>Totales</b>	<b>6,602</b>	<b>13,204</b>	<b>13,204</b>	<b>15</b>



# Entrega de insumos

- La Coordinación Nacional de Protección Civil, emitió el aviso de término de la Emergencia con el boletín de prensa No. 085/14, con motivo de que la situación anormal generada por el fenómeno de helada severa y que afectó a diversos municipios del Estado de Zacatecas, que ha disminuido por los apoyos proporcionados con recursos del Fondo para la atención de Emergencias FONDEN,



Municipio	Despensas Ficha técnica No (01)	Cobertor es "A" Ficha técnica No (04)	Colchonetas Ficha técnica No (06)	Rollos de hule Ficha técnica No. (12)	Población afectada
Apulco	240	400	400		800
Calera	450	600	600	1	1,900
Cañitas de Felipe Pescador	300	400	400	1	1,400
Concepción del Oro	240	400	400	1	800
Cuauhtémoc	240	400	400	0	600
Fresnillo	900	1,200	1,200	1	3,900
Trinidad García de la Cadena	240	400	400		500
Genaro Codina	240	400	400	1	600
General Enrique Estrada	270	400	400	1	800
General Francisco R. Murguía	300	400	400	1	1,200
El Plateado de Joaquín Amaro	240	400	400		500
General Pánfilo Natera	300	400	400	1	1,200
Guadalupe	840	1000	1000	1	3,300
Jiménez del Teúl	300	400	400		800
Juan Aldama	300	400	400	1	1,400
Loreto	300	400	400		1,500
Luis Moya	345	400	400	1	1,900
Mazapil	360	400	400	1	1,500
Melchor Ocampo	240	400	400	1	500
Miguel Auza	330	400	400	1	1,500
Momax	240	400	400	1	600
Monte Escobedo	330	400	400		1,700
Morelos	300	400	400	1	1,000
Ojocaliente	360	400	400	1	1,800
Pinos	750	900	900	1	3,200
Río Grande	360	400	400		1,900
Saín Alto	360	400	400	1	1,800
El Salvador	300	400	400	1	500
Sombrerete	360	400	400	1	1,700
Susticacán	240	400	400	1	400
Valparaíso	360	400	400		1,500
Vetagrande	360	400	400	1	1,700
Villa de Cos	360	400	400	2	1,700
Villa García	300	400	400	1	1,200
Villa González Ortega	270	400	400	1	1,000
Villa Hidalgo	270	400	400	1	1,000
Trancoso	240	400	400	1	800
Zacatecas	540	800	800	1	1,800
<b>Totales</b>	<b>13,275</b>	<b>17,700</b>	<b>17,700</b>	<b>30</b>	<b>51,900 personas</b>



# Entrega de insumos



- El 22 de enero del 2015 la Coordinación Nacional de Protección Civil, emitió el aviso de término de la Emergencia con motivo de que la situación anormal generada por el helada severa y que afectó a 4 municipios del Estado de Zacatecas, ha disminuido por los apoyos proporcionados con recursos del Fondo para la atención de Emergencias FONDEN.

Municipio	Despensas Ficha técnica No (01)	Cobertores "A" Ficha técnica No (04)	Colchonetas Ficha técnica No (06)	Población apoyada
Fresnillo	300	1,250	1,250	1,250
Sombrerete	200	500	500	500
Villa de Cos	581	2,524	2,524	2,524
Zacatecas	300	1,250	1,250	1,250
<b>Totales</b>	<b>1,381</b>	<b>5,524</b>	<b>5,524</b>	<b>5,524 personas</b>





# Entrega de insumos



- El 03 de julio del 2015 la Coordinación Nacional de Protección Civil, emitió el aviso de término de la Emergencia con motivo de que la situación anormal generada por el lluvia y granizada severa, que afectó a 12 municipios del Estado de Zacatecas, ha disminuido por los apoyos proporcionados con recursos del Fondo para la atención de Emergencias FONDEN, mismos que fueron activados con la declaratoria de Emergencia

Municipios	Despensas FT (01)	Lámina Tipo "B" FT (03)	Cobertores "B" FT (05)	Colchonetas FT (06)	Impermeables Ficha técnica (07)	Botas de Hule FT (09)	Rollos de Hule FT (12)	Kit de Limpieza FT (27)	Kit de Aseo Personal FT (28)	Litros de Agua S/N	Población apoyada
Calera	600	500	800	800			1	200	200		3,000
Gral. Enrique Estrada	300	500	400	400			1	100	100		2,400
Fresnillo	882	2000	1178	1178	150	40	3	294	294		8,500
Genaro Codina	360	500	480	480	50		2	120	120		3,000
Guadalupe	900	3000	1200	1200	150	80	3	300	300		5,000
Jerez	450	500	600	600			1	150	150		2,300
Ojocaliente	360	500	480	480			1	120	120		2,800
Panuco	450	2200	600	600	150	80	3	150	150	3,000	2,800
Vetagrande	450	2100	600	600	150	80	3	150	150		2,900
Villa de Cos	360	500	480	480			2	120	120		3,155
Villanueva	600	2140	800	800	150	70	3	200	200		4,200
Zacatecas	540	2100	720	720	100	50	2	180	180		5,798
<b>Totales</b>	<b>6,252</b>	<b>16,540</b>	<b>8,338</b>	<b>8,338</b>	<b>900</b>	<b>400</b>	<b>25</b>	<b>2,084</b>	<b>2,084</b>	<b>3,000</b>	<b>45,853</b>



PROGRAMA ESTATAL DE  
LA DIFUSIÓN A LA CULTURA  
DE PROTECCIÓN CIVIL  
COORDINACIÓN NACIONAL DE PROTECCIÓN CIVIL



# Atlas de Riesgos

- El estado de Zacatecas cuenta con El Atlas Geológico e Hidrometeorológico, éstos Atlas se conforman con una serie de mapas digitales que se asocian a una base de datos incluidos en una plataforma tecnológica lo cual permite su actualización de manera permanente y de una manera sencilla.
- Su objetivo es dotar al estado de Zacatecas de información sobre el comportamiento de los peligros, el valor y la vulnerabilidad de los bienes expuestos; para la generación de escenarios, la estimación de pérdidas esperadas y sobre todo como base para la gestión del riesgo y del ordenamiento territorial.

Plataforma para consulta del Atlas:

[www.anr.gob.mx](http://www.anr.gob.mx)



PROGRAMA ESTATAL DE  
LA DIFUSIÓN A LA CULTURA  
DE PROTECCIÓN CIVIL  
COORDINACIÓN NACIONAL DE PROTECCIÓN CIVIL

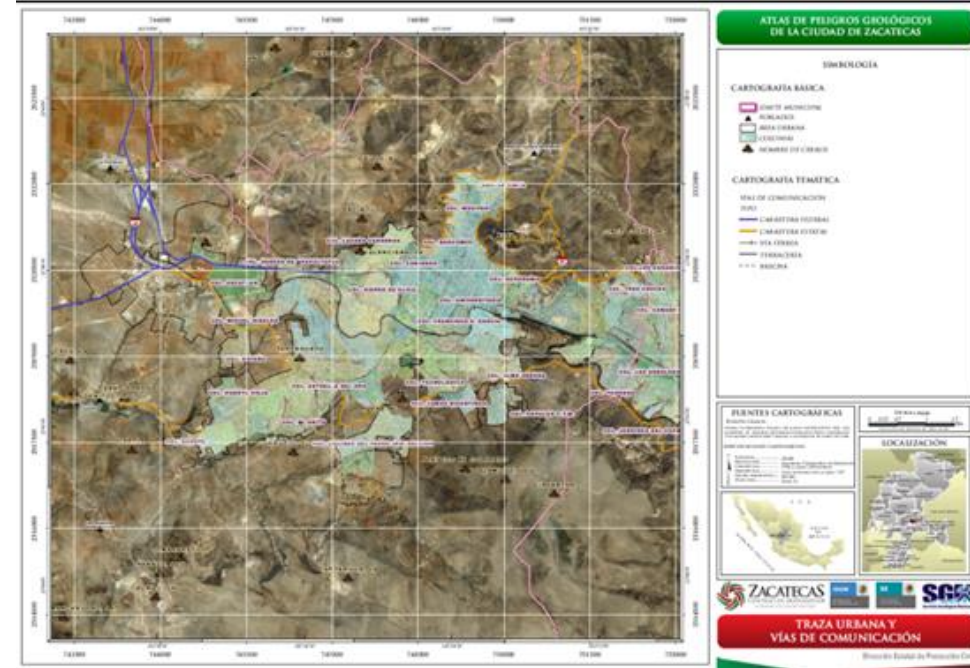



# Atlas de Riesgos



- Se realizan trabajos de campo para la actualización de los Atlas de Peligros Geológicos e Hidrometeorológicos.
- Realizar inspecciones resultado de solicitudes o denuncias ciudadanas, identificando los riesgos que se presentan en la Entidad integrándolo al Atlas correspondiente, creando una base de datos históricos.
- Apoyar a las unidades municipales para la elaboración de sus Atlas Municipales de Riesgos; presentando los lineamientos y conceptos fundamentales para implementar las metodologías generales para la elaboración de un atlas de riesgos municipal, siguiendo las guías básicas del CENAPRED.



PROGRAMA ESTATAL DE  
LA DIFUSIÓN A LA CULTURA  
DE PROTECCIÓN CIVIL  
COORDINACIÓN NACIONAL DE PROTECCIÓN CIVIL





# Atlas de Riesgos



Apoyan a los municipios durante las contingencias derivadas de los fenómenos meteorológicos, de igual administrando los archivos históricos de las afectaciones al Estado así como la información estadística que genera la Dirección e integrarla al atlas de riesgos y peligros del Estado de Zacatecas.

Se realizan Opiniones Técnicas derivadas de su solicitud, estas previas al otorgamiento de la licencia de construcción para conjuntos habitacionales, escuelas, empresas en general, industrias o establecimientos que sean considerados en riesgo.





# Servicios proporcionados por el Departamento de Bomberos en el año 2015 – parte 1



## TIPO DE SERVICIO ( INCENDIO)

MES	FORESTAL	AFECTACIÓN EN HECTAREAS	FORESTA L BALDIO	AFECTACIÓN MTS CUADRADOS	RURAL ARCINA	AFECTACION	CASA HABITACIÓN	CAUSAS			VEHICULO	CAUSAS	HERIDO	MUERTOS
								CC	FG	NC				
Enero	11	12	23	835	2	40 T	5	1	1	1	2	N.C	0	0
Febrero	2	1	12	150	1	15 T	7	1	1	3	12	N.C	0	0
Marzo	1	1	6	10	0	0	4	3	0	1	5	N.C	0	0
Abril	0	0	6	60	0	0	9	1	0	0	4	N.C	0	0
Mayo	1	1	4	10	2	12 T	4	2	1	0	19	N.C.	3	0
Junio	0	0	5	20	0	0	4	1	0	0	2	N.C.	0	0
Julio	0	0	4	30	0	0	6	0	2	0	6	N.C.	0	0
Agosto	0	0	2	60	0	0	7	0	1	0	3	N.C.	0	0
Septiembre	0	0	1	10	0	0	5	0	2	0	4	N.C.	0	0
Octubre	0	0	4	20	1	1 T	2	1	1	0	5	N.C.	0	0
Noviembre	0	0	6	100	1	2 T	3	1	1	0	11	N.C.	0	0
Diciembre	6	4	52	1,000	1	20 T	8	1	1	0	9	N.C.	0	0
<b>TOTAL</b>	<b>21</b>	<b>19</b>	<b>125</b>	<b>2,305</b>	<b>8</b>	<b>90T</b>	<b>64</b>	<b>12</b>	<b>11</b>	<b>5</b>	<b>82</b>	<b>N.C.</b>	<b>3</b>	<b>0</b>

# Operativo

- Grafica que nos muestra el comportamiento de los Servicios proporcionados por parte del Departamento de Bomberos durante el año 2015 para Incendios en casa habitación.

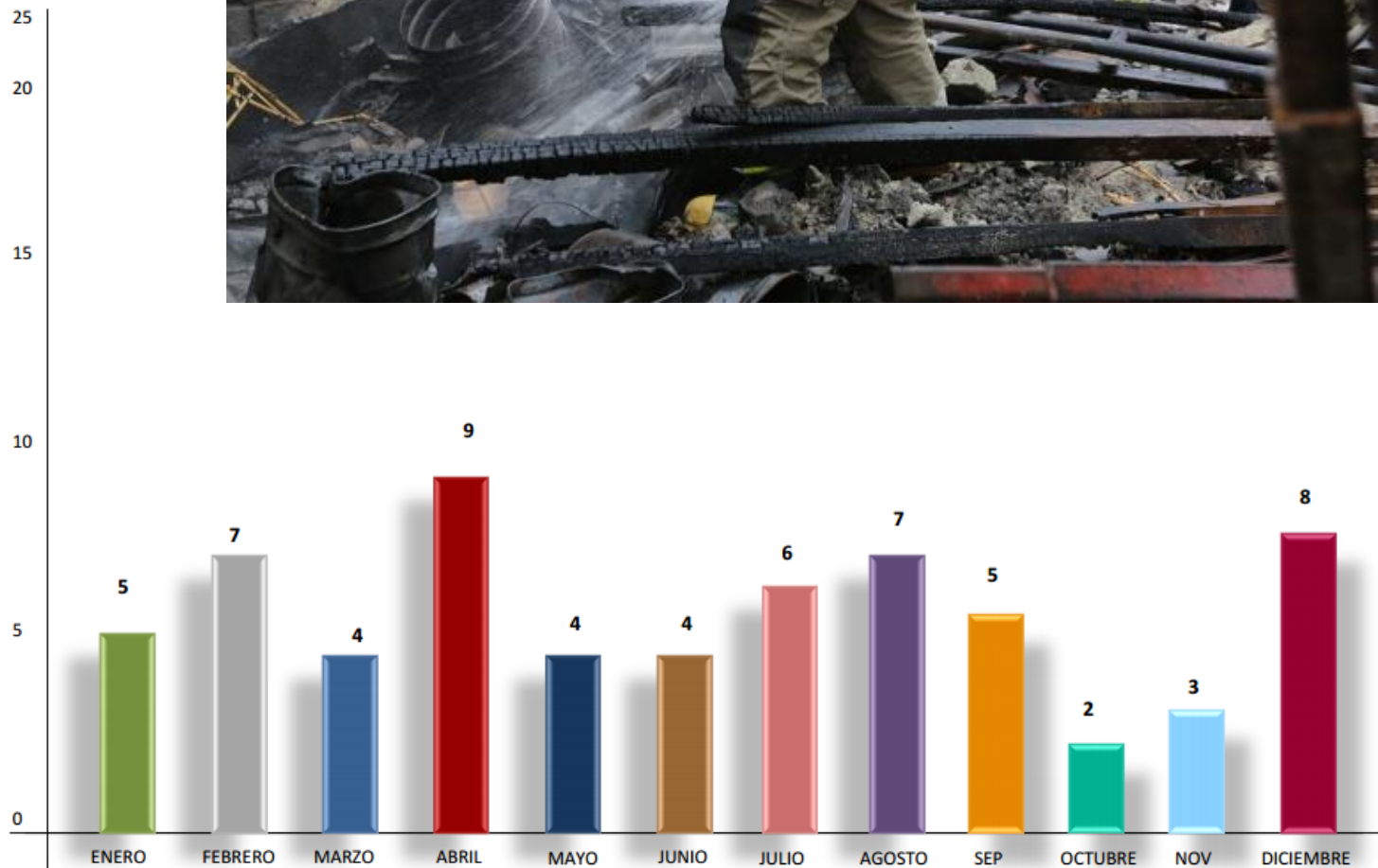



# Servicios proporcionados por el Departamento de Bomberos en el año 2015 – parte 2



MES	TIPO DE SERVICIO											RESCATE DE ANIMALES
	PANAL DE ABEJAS	ÁRBOL CAIDO	ANUNCIO ESPECTACULAR CAIDO	FUGA DE GAS	FUGA DE GASOLINA	CASA HABITACIÓN	BARDAS	DERRUMBES				
								CERRO	TECHO DE LÁMINAS	HERIDOS	MUERTOS	
Enero	13	1	1	19	1	0	1	0	0	0	0	2
Febrero	15	4	0	40	2	0	0	2	0	0	0	5
Marzo	9	3	0	24	3	0	0	3	1	0	0	4
Abril	43	1	0	28	4	0	1	0	0	0	0	5
Mayo	46	8	0	20	5	0	0	1	1	0	0	5
Junio	30	8	0	19	0	2	6	3	8	0	0	7
Julio	55	6	0	22	2	6	5	6	0	0	0	10
Agosto	57	2	0	25	3	1	0	0	40	0	0	3
Septiembre	38	4	3	21	2	1	3	0	0	0	0	6
Octubre	29	5	3	15	3	1	4	2	0	0	0	5
Noviembre	18	3	1	34	2	0	0	0	0	0	0	7
Diciembre	14	21	13	27	3	0	0	0	4	0	0	3
<b>TOTAL</b>	<b>361</b>	<b>66</b>	<b>21</b>	<b>294</b>	<b>30</b>	<b>11</b>	<b>20</b>	<b>17</b>	<b>54</b>	<b>0</b>	<b>0</b>	<b>62</b>

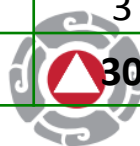



SERVICIOS PROPORCIONADOS AÑO 2015

- Grafica que nos muestra el comportamiento de los Servicios proporcionados por parte del Departamento de Bomberos durante el año 2015 para Rescate Urbano.

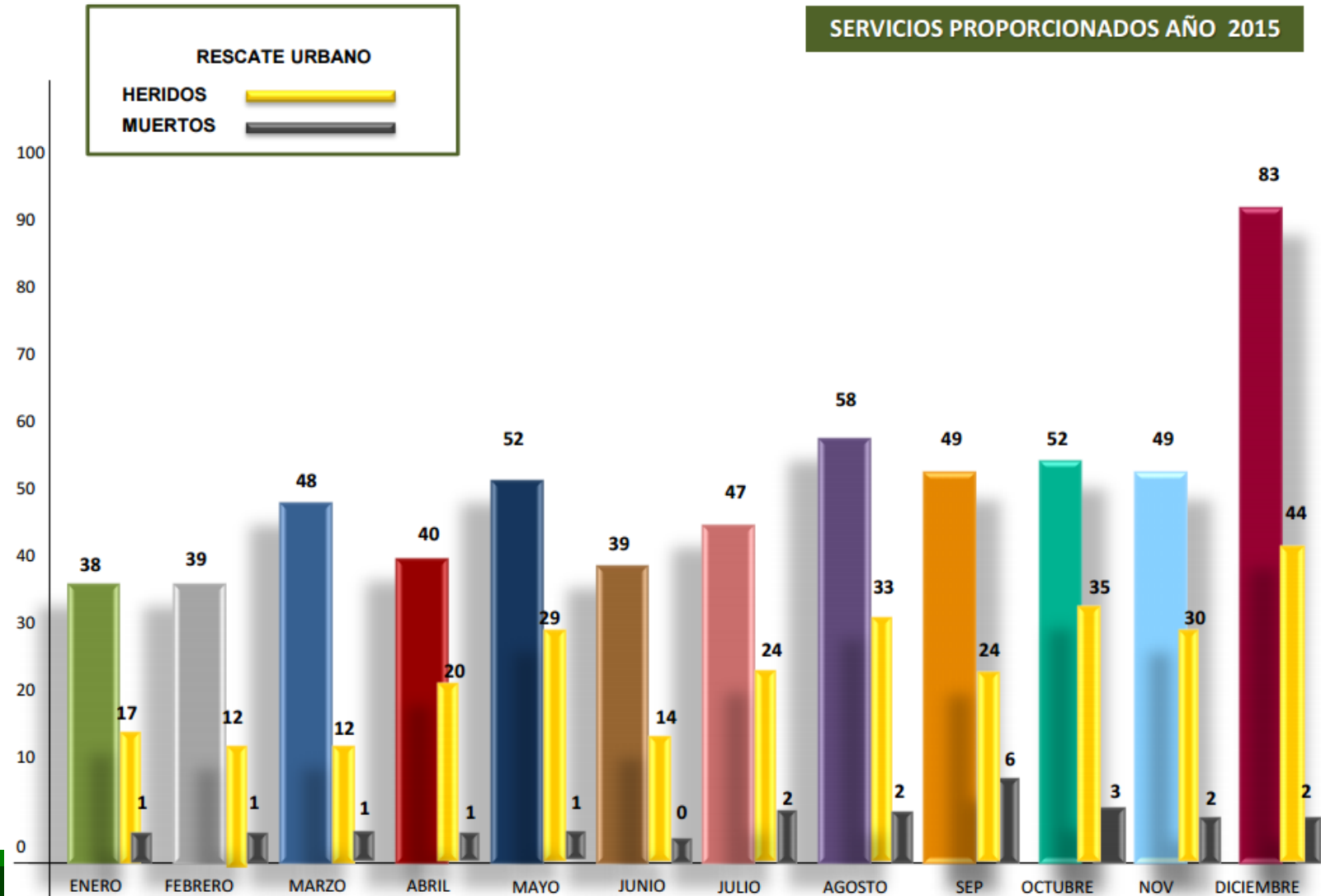



# Servicios proporcionados por el Departamento de Bomberos en el año 2015 – parte 3



TIPO DE SERVICIO												
MES	INCENDIO RELLENO SANITARIO	INCENDIO DE LLANTAS	INCENDIO DE BODEGA	INCENDIO DE COMERCIO	VISITA A ESCUELAS	VISITA A DEPENDENCIAS	SERVICIO DE AMBULANCIA	ACCIDENTES	HERIDOS	MUERTOS	ENFERMAS	FALSA ALARMA
Enero	0	1	0	2	92	1	198	41	96	12	73	49
Febrero	0	0	2	1	0	2	167	30	63	11	69	60
Marzo	0	0	0	2	22	3	172	40	61	5	69	69
Abril	0	0	0	0	0	0	136	29	66	5	50	61
Mayo	0	0	0	2	56	0	176	55	80	11	64	57
Junio	0	0	0	0	80	4	146	26	52	9	41	54
Julio	0	1	0	0	18	0	178	36	122	23	74	56
Agosto	0	0	0	2	0	4	186	37	84	7	136	55
Septiembre	0	0	1	1	0	14	168	24	87	7	117	59
Octubre	0	4	0	0	0	3	170	42	85	5	42	51
Noviembre	0	0	0	0	0	2	192	54	71	9	87	42
Diciembre	0	0	1	3	0	0	257	76	160	17	99	81
<b>TOTAL</b>	<b>0</b>	<b>6</b>	<b>4</b>	<b>13</b>	<b>268</b>	<b>33</b>	<b>2,137</b>	<b>490</b>	<b>927</b>	<b>121</b>	<b>921</b>	<b>694</b>

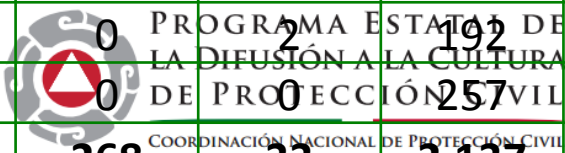



## SERVICIOS PROPORCIONADOS AÑO 2015

FUGA DE GAS L. P.

- Grafica que nos muestra el comportamiento de los Servicios proporcionados por parte del Departamento de Bomberos durante el año 2015 para Fugas de Gas L.P.

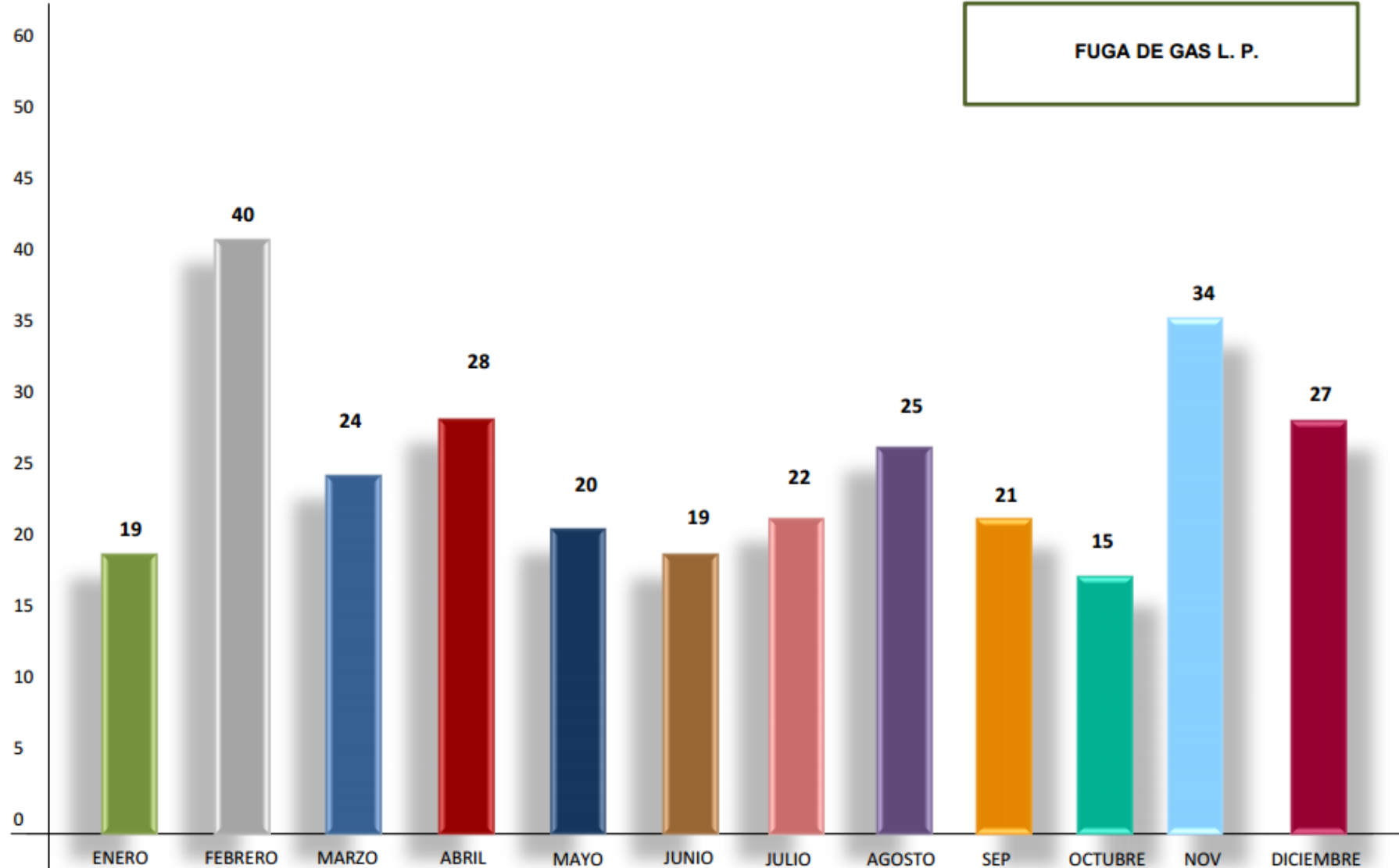



# Servicios proporcionados por el Departamento de Bomberos en el año 2015 – parte 4



TIPO DE SERVICIO												
MES	INCENDIO RELLENO SANITARIO	INCENDIO DE LLANTAS	INCENDIO DE BODEGA	INCENDIO DE COMERCIO	VISITA A ESCUELAS	VISITA A DEPENDENCIAS	SERVICIO DE AMBULANCIA	ACCIDENTES	HERIDOS	MUERTOS	ENFERMAS	FALSA ALARMA
Enero	0	1	0	2	92	1	198	41	96	12	73	49
Febrero	0	0	2	1	0	2	167	30	63	11	69	60
Marzo	0	0	0	2	22	3	172	40	61	5	69	69
Abril	0	0	0	0	0	0	136	29	66	5	50	61
Mayo	0	0	0	2	56	0	176	55	80	11	64	57
Junio	0	0	0	0	80	4	146	26	52	9	41	54
Julio	0	1	0	0	18	0	178	36	122	23	74	56
Agosto	0	0	0	2	0	4	186	37	84	7	136	55
Septiembre	0	0	1	1	0	14	168	24	87	7	117	59
Octubre	0	4	0	0	0	3	170	42	85	5	42	51
Noviembre	0	0	0	0	0	2	192	54	71	9	87	42
Diciembre	0	0	1	3	0	0	257	76	160	17	99	81
<b>TOTAL</b>	<b>0</b>	<b>6</b>	<b>4</b>	<b>13</b>	<b>268</b>	<b>33</b>	<b>2,137</b>	<b>490</b>	<b>927</b>	<b>121</b>	<b>921</b>	<b>694</b>





# Operativo



- Grafica que nos muestra el comportamiento de los Servicios proporcionados por parte del Departamento de Bomberos durante el año 2015 para Fuga de Gasolina.

SERVICIOS PROPORCIONADOS AÑO 2015

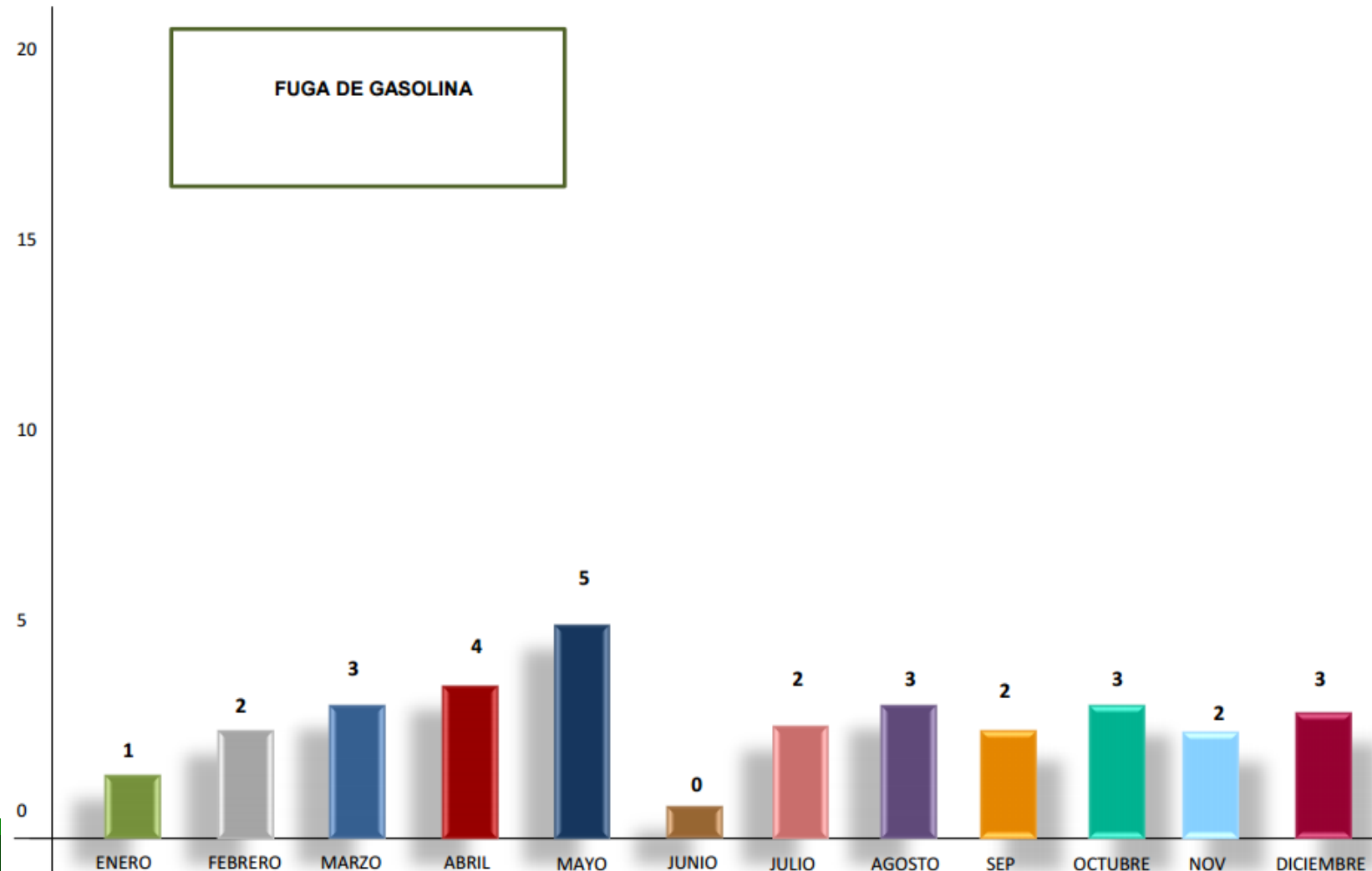

# Contáctenos en:



**(492) 922 2091**  
**y 922 0911**



[proteccion.civil@zacatecas.gob.mx](mailto:proteccion.civil@zacatecas.gob.mx)



Protección Civil del Estado de Zacatecas



[@PCEstatalZac](https://twitter.com/PCEstatalZac)

# Responsables de la información

Departamento	Responsable
Operativo	Cmte. Juan Antonio Caldera Alaniz
Capacitación	Lic. Irma Gabriela Hernández Báez
Atlas de Riesgos	Lic. Jonathan Alain Lomas Saucedo
Instrumentos Financieros	Lic. Julio Muñoz García